

POLICE - JUSTICE

Police Municipale

2 rue Denfert Rochereau
94170 Le Perreux-sur-Marne
Du lundi au vendredi de 8h30 à 12h30
et de 13h30 à 18h et le samedi de 8h30 à 12h
01 48 72 10 00

Police Nationale

3 avenue du Maréchal de Lattre de Tassigny
94130 Nogent-sur-Marne
17 ou 01 45 14 82 00
Psychologue
01 45 14 82 05

Permanence juridique de la Mairie du Perreux

Avec un avocat, un mardi par mois de 17h à 19h,
les samedis sur rendez-vous de 10h à 11h30
01 48 71 72 00

Tribunal de Grande Instance de Créteil

Rue Pasteur Vallery
94011 Créteil
0 800 17 89 05
01 49 81 16 00 - 01 44 32 49 01 (adultes)
tgi-creteil@justice.fr

M É D I C A L

SAMU 15

POMPIERS 18

Hôpital privé Armand Brillard

3 avenue Watteau
94130 Nogent-sur-Marne
08 26 30 12 12

Hôpital Saint Camille (adultes-enfants)

2 rue des Pères Camiliens
94360 Bry-sur-Marne
01 49 83 10 10

Hôpital Intercommunal (adultes-enfants)

40 avenue de Verdun
94000 Créteil
01 45 17 50 00

Centre Médico-psychologique

2 rue Louis Gourlet
94170 Le Perreux-sur-Marne
01 43 24 22 71

Violences Familiales 39-19

stop-violences.gouv.fr

SUIVI SOCIAL

Centre Communal d'Action Sociale

7 allée de Bellevue
94170 Le Perreux-sur-Marne
01 48 71 53 82

Espace Départemental des Solidarités

1 allée Victor Basch
94170 Le Perreux-sur-Marne
01 48 71 58 60
eds.leperreux@c94.fr

A S S O C I A T I O N S

CIDFF/ La Passerelle

1 rue de Belfort
94170 Le Perreux-sur-Marne
Lundi, mardi et jeudi de 9h à 12h
et de 13h30 à 16h
01 41 93 69 58
cidff94@gmail.com

CIDFF

12 avenue François Mitterrand
94000 Créteil
01 72 16 56 50

Tremplin 94 / SOS Femmes

50 rue Carnot
94700 Maisons-Alfort
01 49 77 52 12
tremplin94@wanadoo.fr

APCARS SAJIR (TGI Créteil)

0 800 17 18 05 / 01 41 78 71 82

APCE

8 allée Bourvil
94000 Créteil
01 42 07 49 74

Croix-Rouge Française

38 boulevard d'Alsace Lorraine
94170 Le Perreux-sur-Marne
01 43 24 07 44
valléedelamarne@croix-rouge.fr

SNL

35 rue du Chemin Vert
94100 Saint-Maur-des-Fossés
09 75 57 69 12
contact@snl-valdemarne.org

Hébergement d'urgence 115



Violences familiales

psychologiques
physiques
verbales
sociales
sexuelles



En parler... c'est déjà agir!

POLICE-JUSTICE

Protection - Poursuites



- **Police Municipale**
- **Police Nationale**
Signalement, main courante, plainte et poursuite.
- **Permanence juridique Mairie**
Consultations juridiques gratuites, un avocat vous reçoit.
- **Bureau d'aide aux victimes**
Tribunal de Grande Instance de Créteil

SUIVI SOCIAL

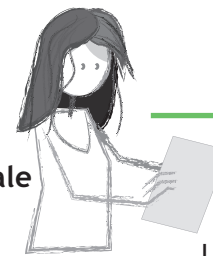

- **CCAS / Centre Communal d'Action Sociale**
Information, prévention et soutien. Accompagnement pour la recherche d'un hébergement, d'un travail et pour l'attribution d'une aide d'urgence.
- **EDS / Espaces Départementaux des Solidarités**
Les assistantes sociales vous orientent et vous aident dans vos démarches administratives.

J'ai besoin de protection



victime de violences familiales

J'ai besoin de contacts, d'aide, d'informations



J'ai besoin de soins, de suivi



J'ai besoin d'écoute, de conseils, d'accompagnement

MÉDICAL



- Les urgences
- Samu
- Pompiers
- Médecins généralistes
- Hôpital Armand Brillard
- Hôpital Saint Camille
- Violences Familiales 39-19
- Centre Médico-psychologique
Consultations, visites à domicile, soins infirmiers.
Psychiatres et psychologues vous accueillent.

ASSOCIATIONS



- **CIDFF / Centre d'Information sur le Droit des Femmes et des Familles**
La Passerelle : lieu d'échanges et aide aux problèmes du quotidien.
- **ALCV / Association de Lutte Contre les Violences**
Prise en charge des auteurs de violences.
- **TREMPLEIN 94**
Hébergement temporaire, préventions des conduites à risques et de la violence, entretiens individuels, conseils juridiques, soutien à la parentalité.
- **APCARS / SAJIR**
Aide aux victimes, accompagnement juridique, entraide sociale.
- **APCE / Association Pour le Couple et l'Enfant en Val-de-Marne**
Médiation familiale, conseil, aide en cas de crise familiale.
- **Croix-Rouge Française**
Solidarité, accompagnement.
- **SNL / Solidarité Nouvelle pour le Logement**
Offre de logement à loyers modérés en local, aide au relogement.